주민과 함께 만드는

스토리가 흐르는 정려의 길

※정려(旌閭) : 충신, 효자, 열녀 등을 그 동네에 정문(旌門)을 세워 표창하던 일

2012.02






산.호.빛 도시 대덕구

Contents

Ⅰ 사업의 개요

Ⅱ 현황분석

Ⅲ 사업추진계획

Ⅰ 사업의 개요



01 사업의 목표

02 사업의 목적 및 기본방향

03 사업의 공간적 범위

Ⅰ 사업의 개요

01 사업의 목표

- 충·효 사상을 바탕으로 전통과 문화가 살아 숨쉬는 골목길 재창조
  - ☞ **건강하고 지속 가능한 로하스 생태·학습 도시 구현**

02 사업목적 및 기본방향

사업목적

- 환경이 열악한 골목길 공간에 대해 전통적이고 문화적인 요소를 가미하여 스토리가 흐르는 골목길로 재창조
- 물질적, 외형적 발전에 비례하여 점점 도덕적, 윤리적으로 퇴보하는 현대사회에 충·효의 전통을 일깨우는 계기 마련

기본방향

- 스토리가 흐르는 녹색길과 연계하여 전통과 충·효가 복합된 걷고 싶은 거리 조성
- 가로시설물에 각 인물별 정려와 관련된 시설물 설치로 의미 부여
- 문화재 일부 공간을 커뮤니티 공간으로 활용
- 지역축제와 연계한 다양한 볼거리 제공으로 시장으로서의 기능을 상실한 송촌시장 활성화 유도
- 전문가와 함께 지역주민이 적극 참여하는 주민참여형 방식으로 사업추진

03 사업의 공간적 범위

사업개요

- 사업명칭
  - 스토리가 흐르는 정려의 길 조성사업
- 위　　치
  - 대전시 대덕구 송촌동, 중리동, 법동　일원
- 면　　적 : 125,000㎡(L=1.2km)
- 사업기간 : 2012~2014

공간적 범위

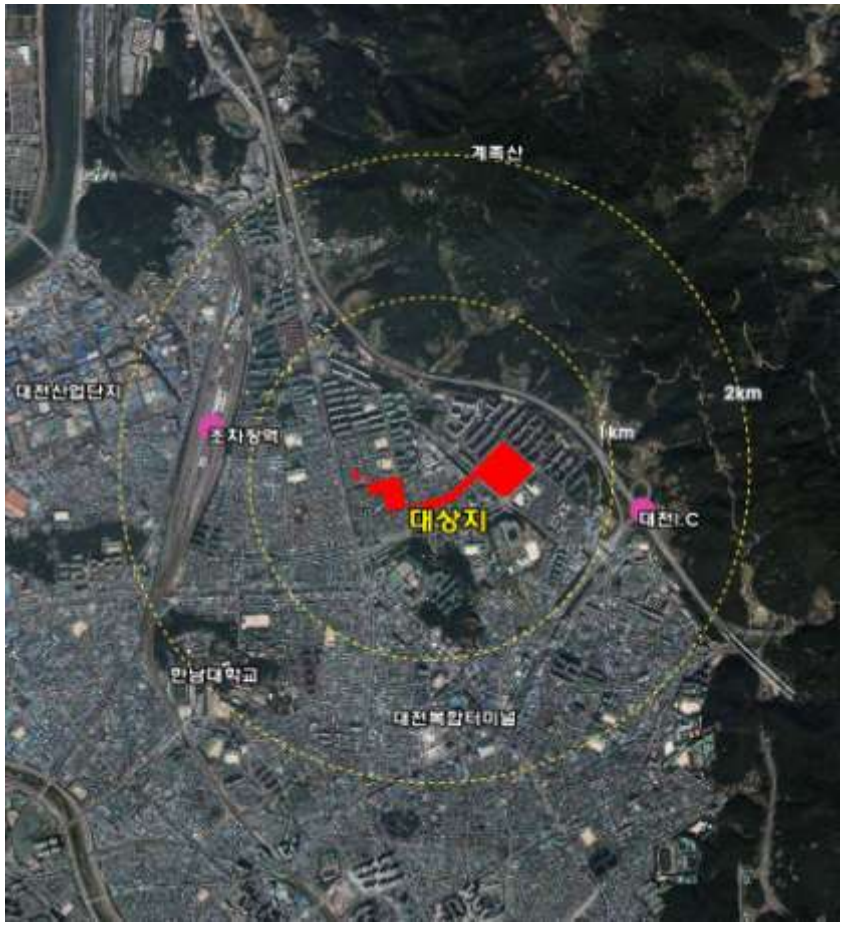

II 현황분석



01 연계사업 추진현황

02 대상지 주변현황

03 대상지 현황

04 현황 종합분석

01 연계사업 추진현황

계족산 숲속 황톳길(완료)



로하스 해피로드(완료)



도심속 아름다운 녹색길 조성사업(완료)

- 향기가 있는 녹색길



- 담이 아름다운 녹색길



- 공원속 녹색길



스토리가 흐르는 녹색길 조성사업('12. 4월 완료예정)



사업명	위 치	목적 / 스토리
동춘당 생애길	하나로병원사거리~ 동춘당~ 옥류각~ 용화사 (봉황마당)	▪ 동춘당 송준길(1606~1672)의 삶과 사상이 흐르는 스토리 산책로 조성 ▪ 동춘당의 삶과 선비정신
덕을 품은 (懷德) 길	회덕동주민센터~ 용화사~봉황마당 ~봉황정	▪ 더불어 살고자 했던 옛 회덕현인들의 공동체 정신과 전통문화 계승 ▪ 계족산 무제 (회덕현의 대표적 기우제 행사)
산디 마을 산신 제길	산디마을~ 임도삼거리~ 봉황정~ 봉황마당	▪ 전통 민속신앙과 현대인의 소통공간 으로서의 녹색길 조성 ▪ 산디마을 산신제 및 탑제

02 대상지 주변 현황

대상지 특징

- 대상지는 동측으로 계족산이 위치하고, 동북측으로는 대전의 식수원인 대청호가 위치하며, 동춘당을 비롯한 쌍청당, 송애당과 여러 정려각 등 양호한 자연·문화자원 보유
- 대상지의 북동측과 서측으로 간선도로인 동춘당길과 계족로가 지나고 있으며 다수의 공원과 주차장 등이 분포하는 등 기반시설이 양호
- 1990년대 택지개발사업으로 형성된 대규모 아파트 단지와 단독주택 및 상가건물 등으로 구성된 도심형 주거권 형성
- 예부터 송촌(중리동, 송촌동)은 삼강려(충신, 효자, 열녀를 배출한 마을) 고을이라 불렸으며 전국적으로 한 마을에서 충신, 효자, 열녀 모두를 배출한 것은 거의 유래가 없음
- 대상지 주변으로 초등학교, 중학교 등 다수 분포하고 있어 교육과 관련된 프로그램 개발 및 운영에 유리함

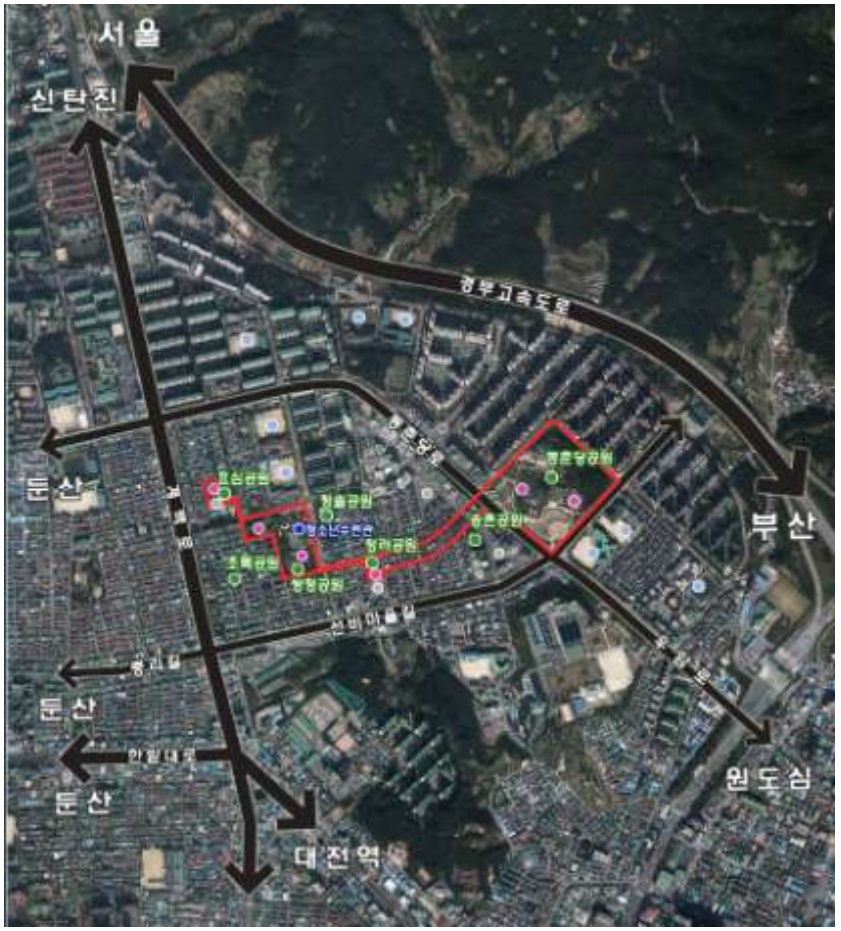

03 대상지 현황

일반현황

- 위　　치 : 대전시 대덕구 송촌동, 중리동, 법동일원
- 면　　적 : 125,000㎡
- 토지이용현황

  -용도지구(지역) 현황 : 제2종일반주거지역(35,000㎡)
  자연녹지지역(90,000㎡)

  -문화재 보호구역에 대부분 포함

  -문화재 : 동춘당, 고흥류씨정려각, 쌍청당, 송애당
  은진송씨정려각

  -공원 : 동춘당·쌍청(근린공원), 정려·효심(어린이공원)
- 인구현황

  - 송촌·중리·법동의 인구는 92,394명으로 대덕구 인구(205,498명)의 45%를 차지할 정도로 인구밀집지역임

  - 세대수는 32,912세대로 대덕구 전체 세대수(75,967세대)의 43%를 차지함



대상지 문화재 현황

- 동춘당



- 고흥류씨 정려각



- 쌍청당



- 송애당



- 은진송씨 정려각



04 현황 종합분석

관련계획과 연계추진

- 기 시행중인 스토리가 흐르는 녹색길 사업과 연계하여 구 정책방향에 일치하는 특화거리 조성
- 지역의 역사성 및 문화적 특성을 표현할 수 있는 경관 창출 및 주요 역사공간을 연계하는 경관 네트워크 실현

대상지 주변현황

- 인접한 공원과 계족산 등의 녹지공간 등과 연계하여 환경친화적인 공간창조
- 교육시설 및 청소년 수련시설 등과 연계한 교육중심 프로그램 개발 및 운영 활성화 기대

대상지 현황

- 충신, 효자, 열녀 등과 관련된 역사 문화유산 밀집
- 대상지역에 많은 인구가 밀집하여 이용도가 높은 지역
- 도로 및 주차장, 다수의 공원 등으로 입지여건 좋으나 지역 골목길의 시설 노후화 및 열악한 보행환경

• 다수의 역사문화재를 연계하는 특화거리 조성

• 노후된 거리를 다양한 역사테마거리로 조성하여 보행환경 개선 및 교육환경 조성

III 사업추진계획



01 정려의 길 노선

02 정려의 길 스토리 구성계획

03 단계별 사업추진계획

04 추진위원회 구성 및 운영계획

05 향후 추진일정 및 기대효과

01 정려의 길 노선

동춘당(송촌동)~고흥류씨정려각(중리동)~쌍청당(중리동)~송애당(중리동)~은진송씨정려각(법동)~법동시장(법동)~먹자거리(송촌동)~송촌시장(송촌동)~동춘당(송촌동)

- 주요 사업내용
  - 보행환경 개선
  - 옥외광고물 정비
  - 안내판 · 이정표 · 벤치 · 조형물설치
  - 보도 위 지장물 리모델링
  - 커뮤니티 센터 건립
  - 단절된 녹지공간 연결(가로수 식재)
- 개략사업비 : 약 40억원



02 정려의 길 스토리 구성계획

노선 : 동춘당 ⇒ 고흥류씨정려각 ⇒ 쌍청당 ⇒ 송애당 ⇒ 은진송씨정려각 ⇒ 법동시장 ⇒ 고흥류씨정려각 ⇒ 먹자거리 ⇒ 송촌시장 ⇒ 동춘당

1 동춘당 생애길 ▪ 동춘당의 삶 ▪ 선비정신(기 추진중인 사업과 연계)	2 오감 만족길 ▪ 충.효에 대한 깨달음 ▪ 전후 먹거리를 통한 오감 만족	3 고흥유씨 열녀길 ▪ 여성으로서 탁월한 정절과 행적 ▪ 아들을 은진송씨의 중시조로 길러낸 이야기

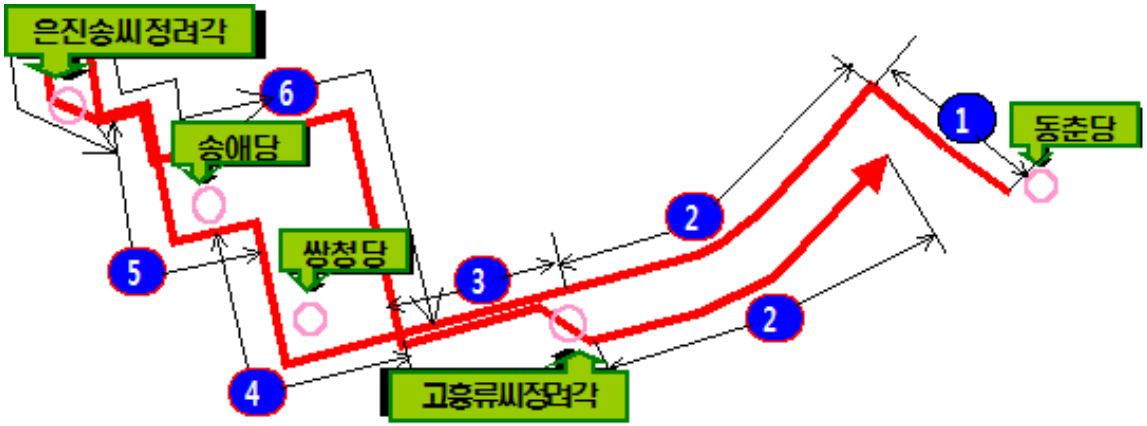

4 송유 청풍명월길 ▪ 쌍청 송유의 삶 ▪ 관직을 버리고 학문을 닦으며 깨끗하고 맑게 살려 한 이야기	5 김경여 절개길 ▪ 송애 김경여의 삶 ▪ 충신으로서의 곧은 절개 ▪ 고흥류씨를 열녀로 품의한 이야기	6 은진송씨 효심길 ▪ 조선시대 여인의 삶 ▪ 지극한 효심

03 단계별 사업추진계획

기본방향

- 스토리를 부여하는 커뮤니티 공간 사이의 보도 등 보행동선과 가로시설물 정비에 대한 연계성을 높일 수 있도록 계획
- 옥외광고물은 경관 협정 등 건물주의 협조 등을 감안하여 개발단계 설정

단계별설정

- 모든 도시개발의 기본원칙은 先 계획 後 개발로 단계별 특성화 기능 도입
- 특성화 기능을 도입하는 커뮤니티 공간 중심으로 전통적이고 고풍스런 가로환경 창출

추진단계	사 업 종 류	사 업 내 용	추 진 시 기
1단계	• 스토리가 흐르는 보도 및 가로시설물 정비 • 복합 커뮤니티 센터	• 안내판, 벤치, 이정표, 보도 및 보도변 지장물 정비, 가로수 식재 • 복합커뮤니티센터 건립	2012 ~ 2013년
2단계	• 옥외광고물(주민간 경관 협정 통해) 정비 및 송촌시장 활성화	• 전통적인 처마 활용한 광고물 설치 및 송촌시장 활성화	2014년

04 추진위원회 구성 및 운영계획

추진위원회 구성

- 운영기간 : 2012. 2 ~ 2014. 12(사업완료 시까지)
- 위 원 수 : 위원장 포함 19인
  - 관계공무원(6인) : 부구청장 외 5인
  - 전 문 가 (7인) : 디자인, 도시계획, 건축, 문화재, 조경 등
  - 주민대표 (6인) : 주민자치위원 등 주민대표
- 주요기능 : 기본구상 등 사업추진 전 과정 자문

추진위원회 운영

- 공동위원장 : 부구청장, 민간위원장
- 전문가로 구성된 실무위원회 운영 / 사업추진 과정에서 전문분야 검토 및 협의
- 회의개최
  - 정기회의 : 분기별 1회 / 수시회의 : 위원장 필요시(주요안건 협의 등)

05 향후 추진일정 및 기대효과

향후 추진일정

- 2012. 3월초 : 기본구상 및 기본설계 용역 착수 / 추진위원회 착수보고 예정
- 2012. 3월 ~ 5월 : 기본구상 및 기본설계 용역 추진 / 위원회 수시개최
  - 기본구상(안) 작성 및 검토, 보완 추진 / 지역주민 의견수렴 및 사업설명회 개최 등
- 2012. 6월 ~ 8월 : 실시설계 용역 추진 / 위원회 수시개최
- 2012. 9월 : 공사발주 및 착공 / 단계별, 연차별 사업추진
- 2014. 12월 : 정려의 길 사업완료 및 유지관리

기대효과

- 건강하고 지속 가능한 생태·학습도시 구현
- 충·효의 전통문화(culture) 보존 활용 도모
- 친환경 생활공간 제공(도심속의 정원)
- 지역 경제 활성화 및 일자리 창출 기여


감사합니다