어린이집 건축환경 개선을 위한 제언

부록 어린이집 우수사례

2012. 4. 19

충청북도 청주시 고인쇄박물관

인덕대학교 건축과 교수 최경숙

1. 대전청사 새롬어린이집

- 공공기관 내에 별도의 부지선정 사례
- 단독건물, 지상2층
- 정원 204명 / 현원 141명
- 1인당 시설면적 8.1㎡/인

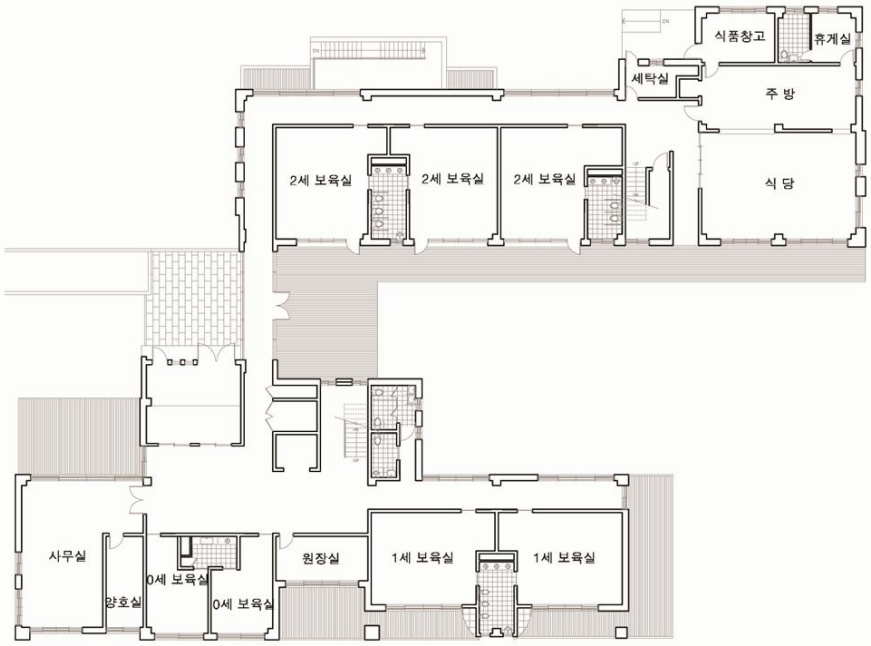

1층 평면도

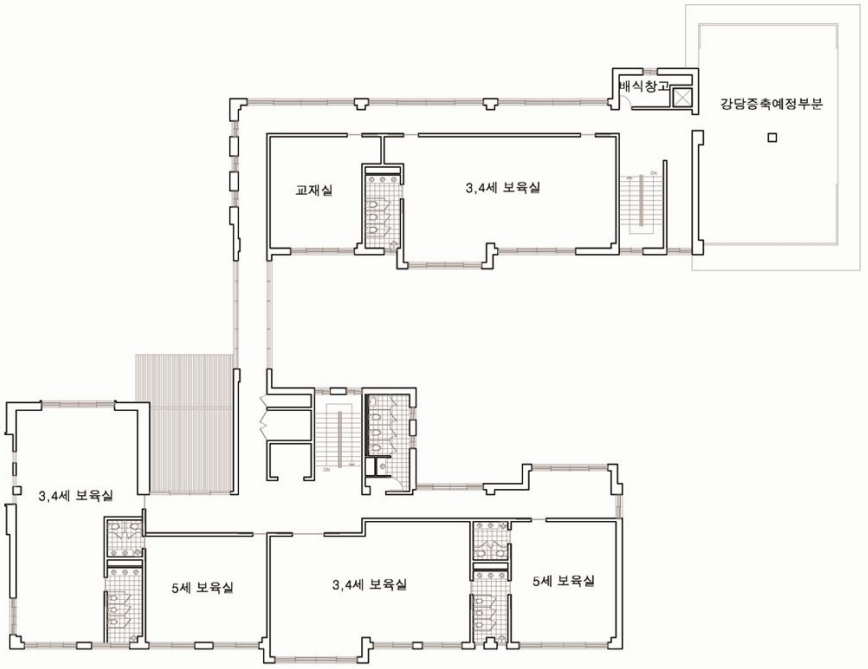

2층 평면도



전 경



주 출입구



중 정



모래놀이공간



언덕 미끄럼틀



보육실



보육실

2. 사이언스신성어린이집

- 대덕연구개발특구 내 입주기관의 공동위탁, 별도부지선정 사례
- 단독건물, 지상2층 / 지하1층
- 정원 300명 / 현원 297명
- 1인당 시설면적 : 10.2㎡/인

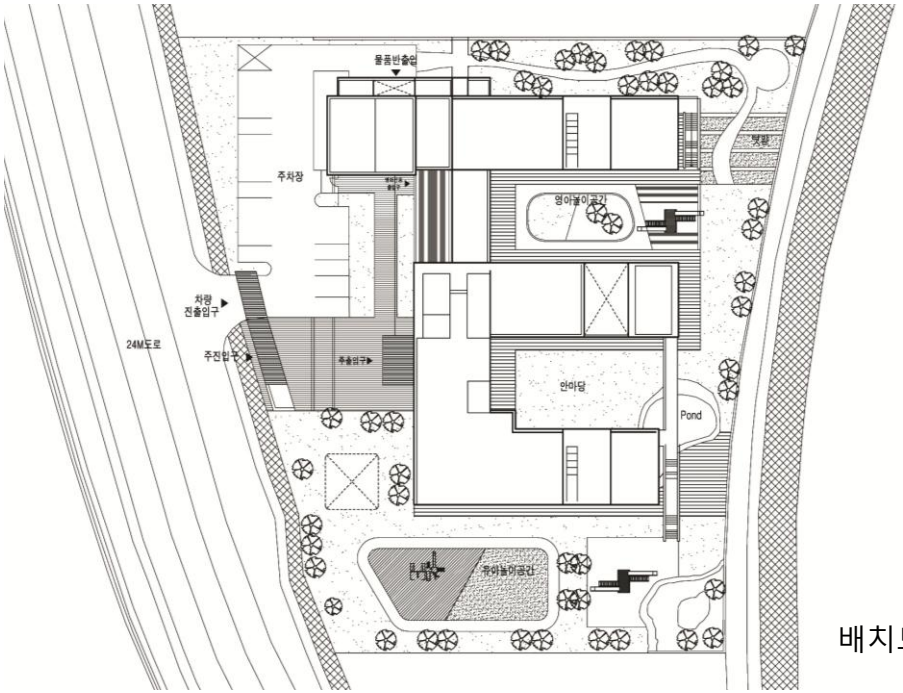

배치도

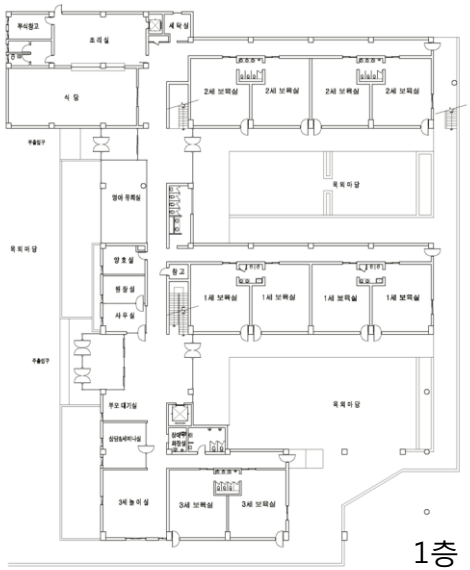

1층 평면도



2층 평면도



전 경



현관



현관 홀



식 당



강 당



옥외놀이터



홀(중정 방향)



도서실



보육실

3. 푸르니 수지어린이집

- 하나은행, NHN, IBM외 다수기업의 공동위탁, 별도부지선정 사례
- 단독건물, 지상 3층 / 지하 1층
- 정원 300명 / 현원 180명
- 1인당 시설면적 9.5㎡/인

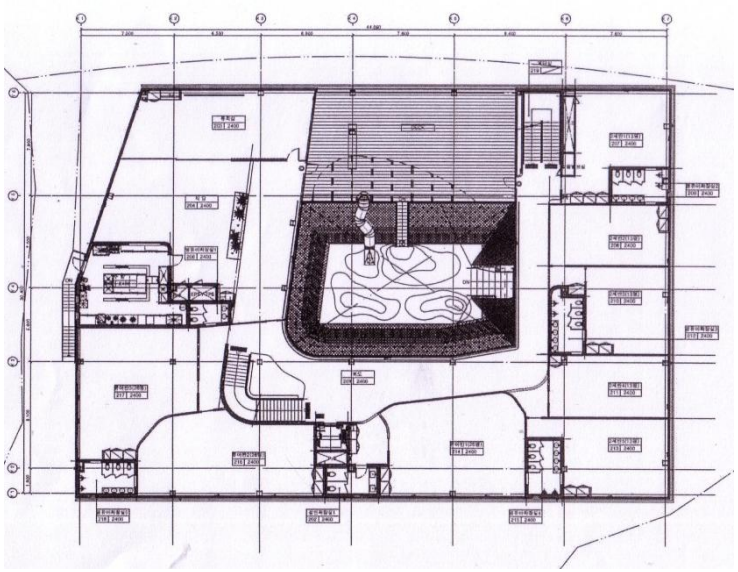

2층 평면도

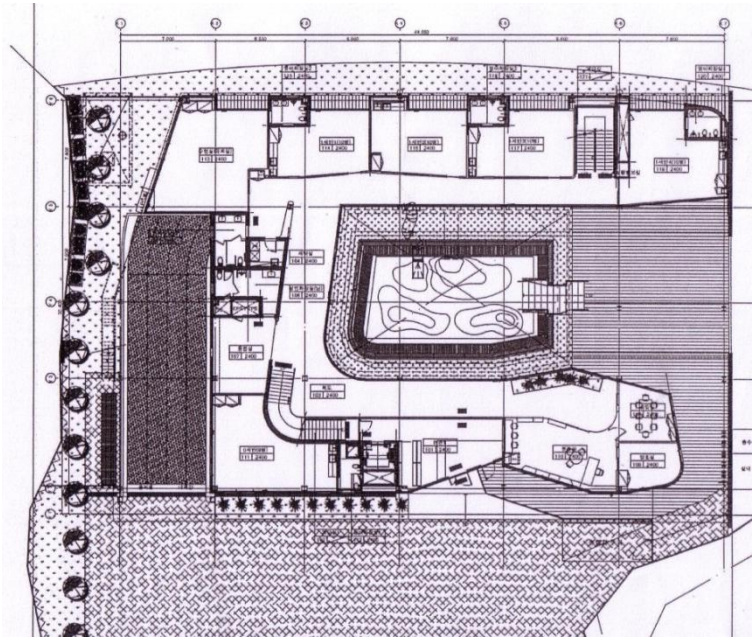

1층 평면도

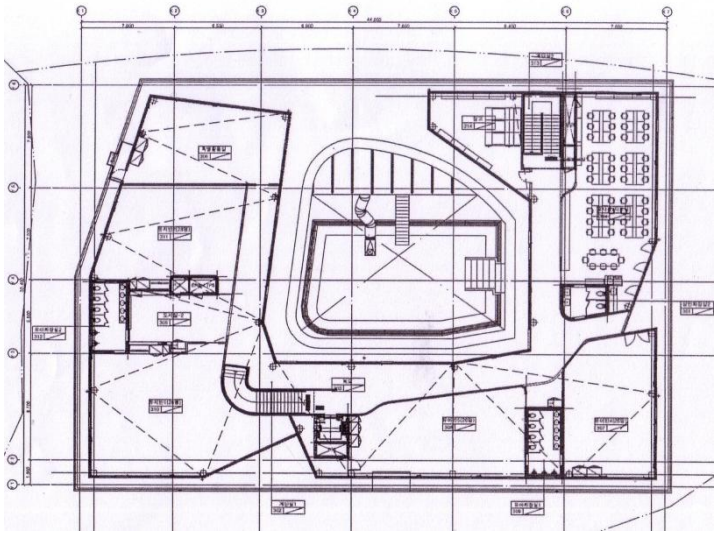

3층 평면도



전 경



현관



교사실



주출입구



실내에서 본 그물놀이터

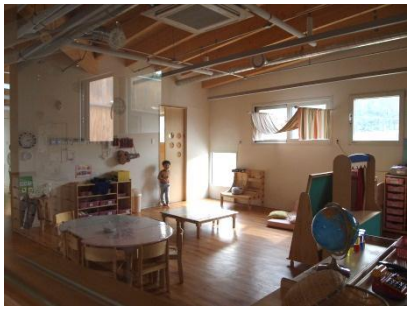

보육실



도서실

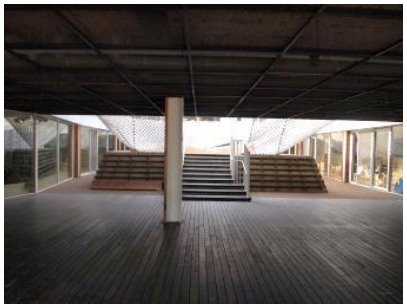

그물놀이터



옥외놀이터 세면대



식 당



식당 앞 부모 대기공간